klinikumbielefeld
unsere kompetenz für ihre gesundheit

Klinikum Bielefeld

Wer informiert wann und wie den Patienten über die Selbsthilfegruppe?

Klinikum Bielefeld: Eine Klinik – Zwei Standorte

- Klinikum Mitte:
  - 16 Kliniken und Institute
  - ca. 670 Betten
- Klinikum Rosenhöhe:
  - 5 Kliniken
  - ca. 270 Betten
- Anzahl Patienten pro Jahr:
  - ca. 38.000 stationäre Patienten
  - ca. 81.000 ambulante Patienten

klinikumbielefeld
unsere kompetenz für ihre gesundheit

Organigramm Klinikum Bielefeld

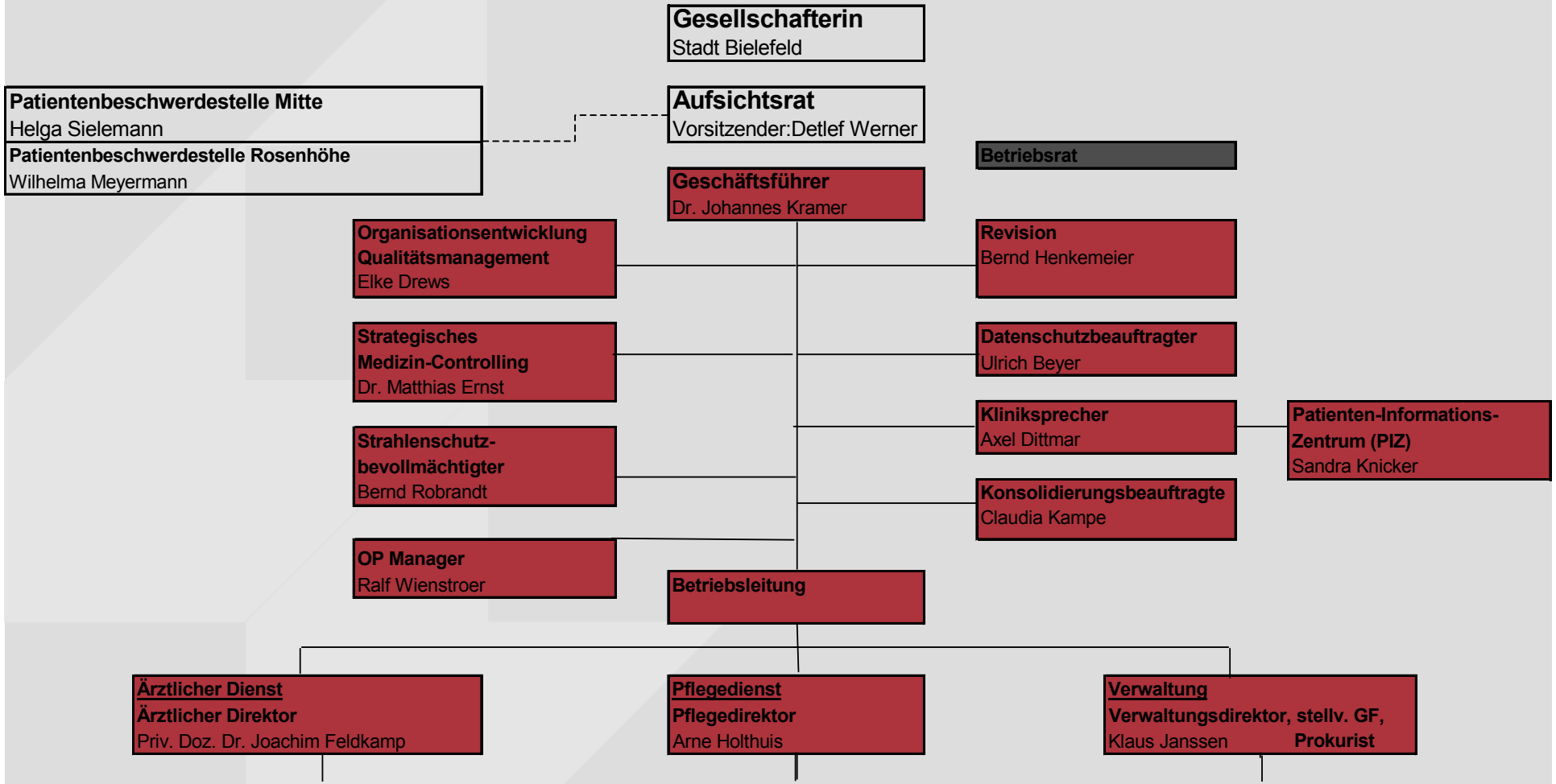

klinikumbielefeld
unsere kompetenz für ihre gesundheit

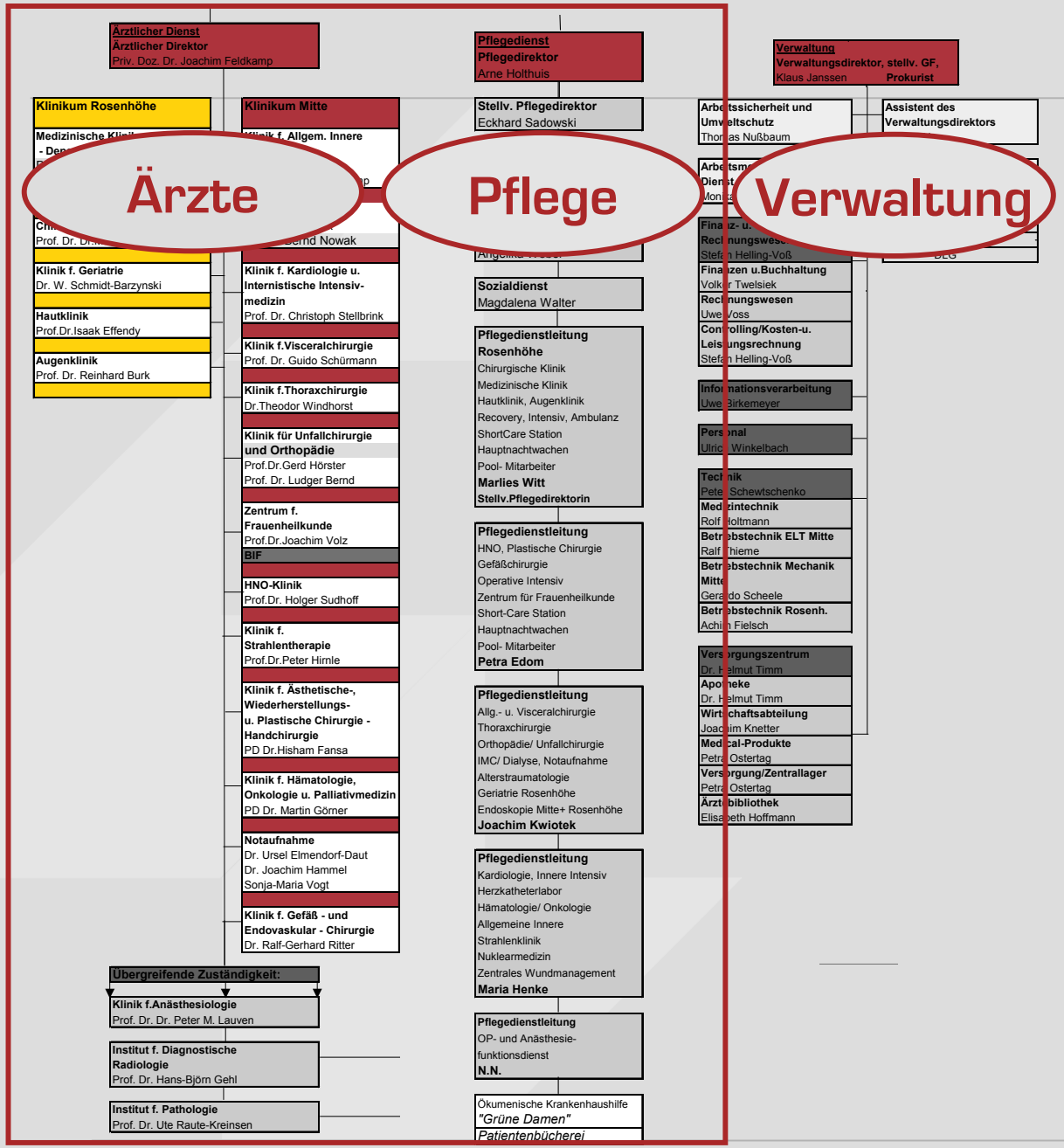

Mitarbeiter einer Fachklinik

- Chefarzt: Ärztliche Leitung der Fachklinik
- Oberärzte: Ärztliche Leitung einzelner Bereiche und Stationen
- Stationsarzt: Verantwortlich für Patienten einer Station
- Pflegedienstleitung: Pflegerische Leitung der Fachklinik
- Pflegebereichsleitung: Pflegerische Leitung der Station/ Ebene

- Mitarbeiter einer Station/ Ebene:

  Stationsarzt, Gesundheits- und Krankenpflegekräfte, Stationssekretärin, Stationshilfe, Auszubildende, PJler, Praktikanten

Schnittstellen in der Patientenversorgung

- Ambulanz (ambulante Versorgung von Patienten)
- Station/ Ebene (stationäre Versorgung von Patienten)
- Diagnostik (Röntgen/ CT/ MRT, Labor, Endoskopie, EKG, Sonographie, ...)
- Therapie (OP, Physiotherapie, ...)
- Unterstützung und Beratung (Sozialdienst/ Pflegeüberleitung, Ernährungsberatung, Seelsorge, Psychoonkologie, PIZ, Grüne Damen, ...)

Wer informiert den Patienten über die Selbsthilfegruppe?

Kommunikationspartner des Patienten

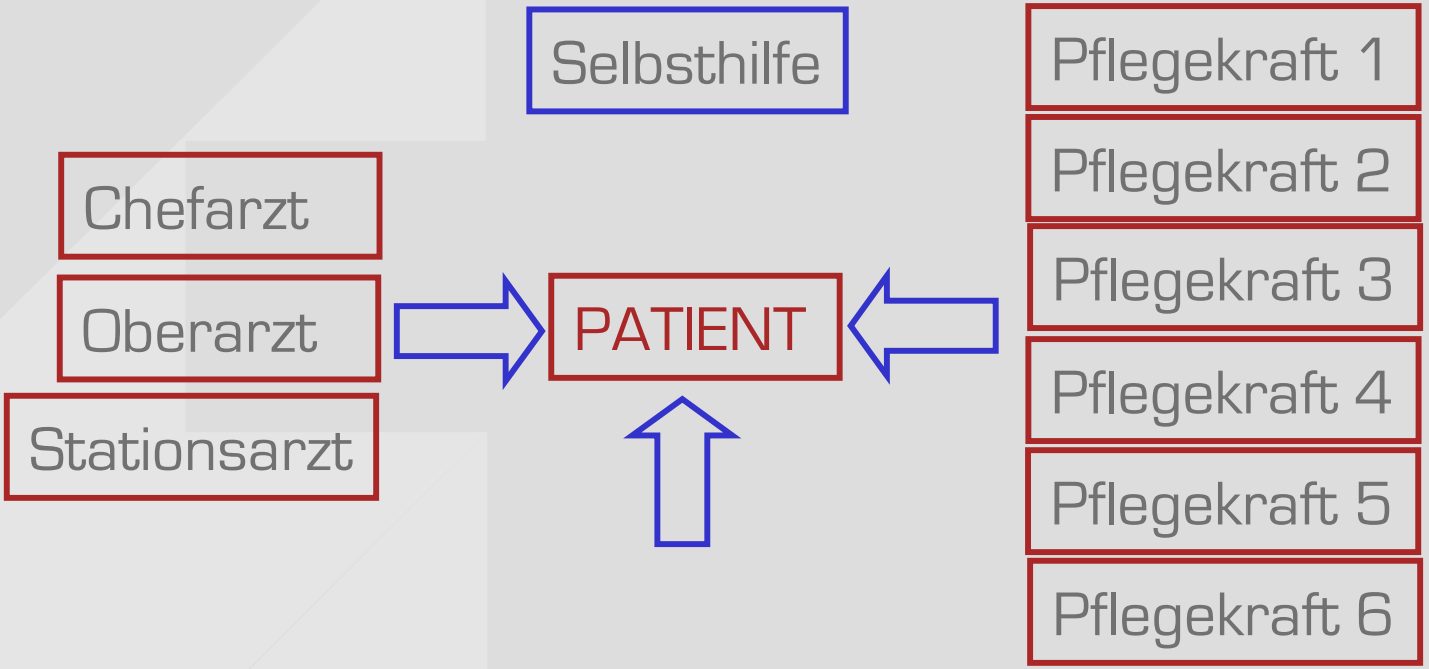

Abhängig von der Erkrankung

Sozialdienst | Seelsorger | Psychoonkologe | PIZ

Ernährungsberatung | Physiotherapeut | usw.

Wann wird der Patient über die Selbsthilfegruppe informiert?

Ablauf des stationären Aufenthaltes

1. Aufnahme: durch Verwaltung (Datenaufnahme) und auf Station (pflegerisches Aufnahmegespräch und ärztliche Anamnese)
2. Aufenthalt: Untersuchungen, Behandlung und Pflege
3. Entlassung: Entlassungsgespräch und Arztbrief

→ akut oder geplant?

→ chirurgisch oder internistisch?

→ diagnostisch und/ oder therapeutisch?

→ und viele weitere Faktoren

Aufenthaltsphasen des Patienten

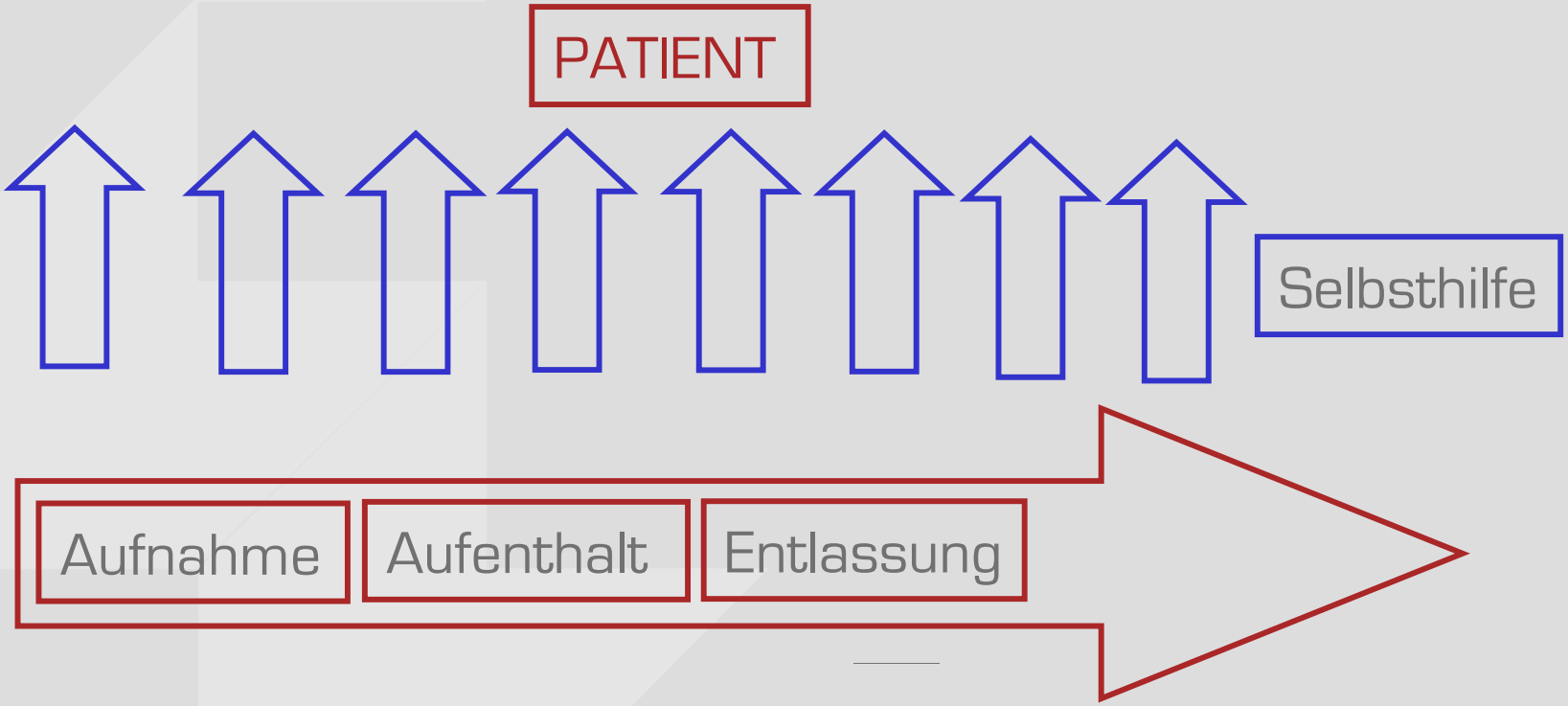

klinikumbielefeld
unsere kompetenz für ihre gesundheit

Tagesablauf auf einer Station

Selbsthilfe

• 06.00 - 06.30 Uhr	Übergabe der Nacht- und Frühschicht
• ab 06.30 Uhr	wecken, Vitalzeichen, Unterstützung bei Körperpflege, ...
• ab 07.30 Uhr	Frühstück
• 07.30 - 12.00 Uhr	Ärztliche Visite
• 08.30 - 16.00 Uhr	Diagnostik und Therapie, Ausführung von Verordnungen
• ab 11.30 Uhr	Mittagessen
• 13.00 - 14.00 Uhr	Übergabe der Früh- und Spätschicht
• 13.00 - 14.30 Uhr	Mittagsruhe
• ab 14.30 Uhr	Kaffee/ Tee
• ab 17.30 Uhr	Abendessen
• ab 20.15 Uhr	Übergabe der Spät- und Nachtschicht
• ab 22.00 Uhr	Nachtruhe

PATIENT

Wer informiert wann und wie den Patienten über die Selbsthilfegruppe?